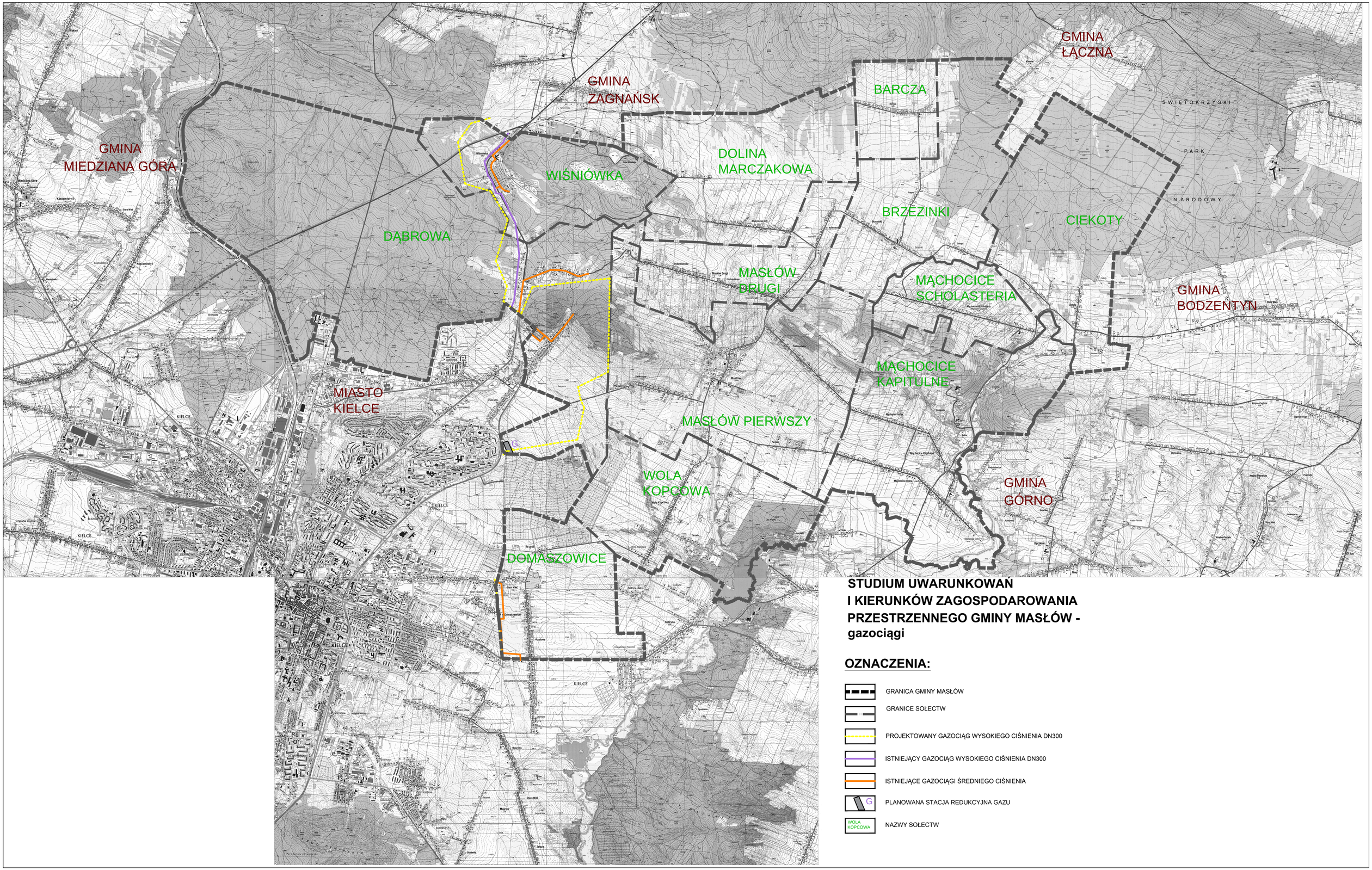

STUDIUM UWARUNKOWAŃ I KIERUNKÓW ZAGOSPODAROWANIA PRZESTRZENNEGO GMINY MASŁÓW - gazociągi

OZNACZENIA:

- GRANICA GMINY MASŁÓW
- GRANICE SOŁECTW
- PROJEKTOWANY GAZOCIĄG WYSOKIEGO CIŚNIENIA DN300
- ISTNIEJĄCY GAZOCIĄG WYSOKIEGO CIŚNIENIA DN300
- ISTNIEJĄCE GAZOCIĄGI ŚREDNIEGO CIŚNIENIA
- G — PLANOWANA STACJA REDUKCYJNA GAZU
- WOLA KOPCOWA — NAZWY SOŁECTW