

RZUT PARTERU skala 1:100

ZAKRES RYSUNKU

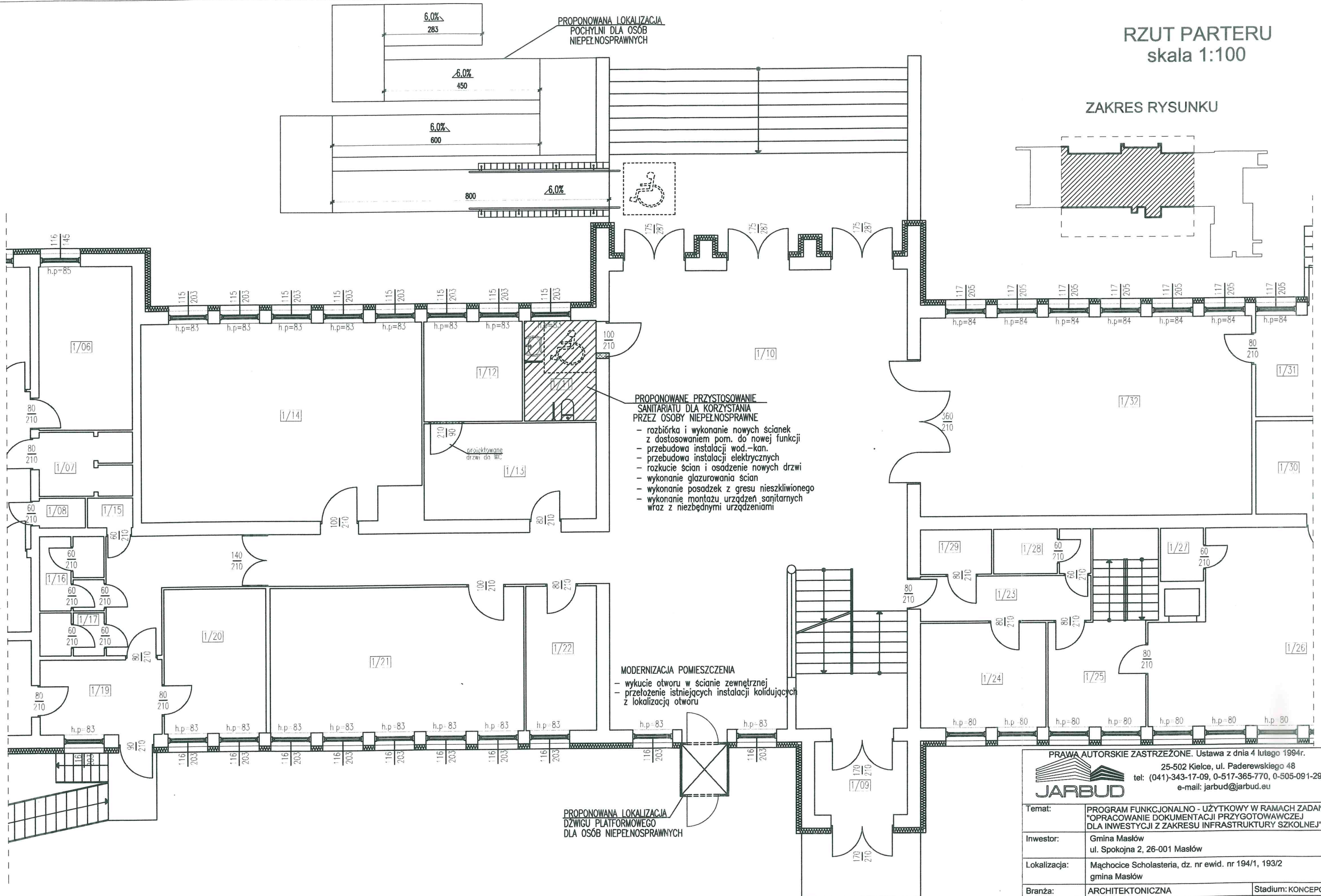
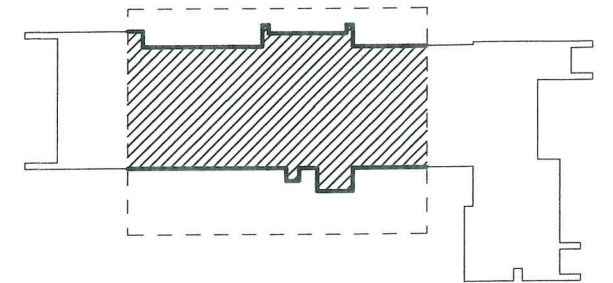

PROPONOWANA LOKALIZACJA
POCHYLNI DLA OSÓB
NIEPEŁNOSPRAWNYCH

PROPONOWANE PRZYSTOSOWANIE
SANITARIATU DLA KORZYSTANIA
PRZEZ OSOBY NIEPEŁNOSPRAWNE

- rozbiórka i wykonanie nowych ścianek z dostosowaniem pom. do nowej funkcji
- przebudowa instalacji wod.-kan.
- przebudowa instalacji elektrycznych
- rozkucie ścian i osadzenie nowych drzwi
- wykonanie glazurowania ścian
- wykonanie posadzek z gresu nieskliwionego
- wykonanie montażu urządzeń sanitarnych wraz z niezbędnymi urządzeniami

MODERNIZACJA POMIESZCZENIA

- wykucie otworu w ścianie zewnętrznej
- przełożenie istniejących instalacji kolidujących z lokalizacją otworu

PROPONOWANA LOKALIZACJA
DZWIIGU PLATFORMOWEGO
DLA OSÓB NIEPEŁNOSPRAWNYCH

PRAWA AUTORSKIE ZASTRZEŻONE. Ustawa z dnia 4 lutego 1994r.			
25-502 Kielce, ul. Paderewskiego 48			
tel: (041)-343-17-09, 0-517-365-770, 0-505-091-291			
e-mail: jarbud@jarbud.eu			
			
Temat:	PROGRAM FUNKCJONALNO - UŻYTKOWY W RAMACH ZADANIA "OPRACOWANIE DOKUMENTACJI PRZYGOTOWAWCZEJ DLA INWESTYCJI Z ZAKRESU INFRASTRUKTURY SZKOLNEJ"		
Inwestor:	Gmina Masłów ul. Spokojna 2, 26-001 Masłów		
Lokalizacja:	Mąchoćce Scholasteria, dz. nr ewid. nr 194/1, 193/2 gmina Masłów		
Branża:	ARCHITEKTONICZNA	Stadium: KONCEPCJA	
Tytuł rys:	RZUT PARTERU	Data: 10.2016	
Projektował:	mgr inż. arch. Paweł Czamecki upr. bud. 171/SWOKK/2013	Podpis:	Skala: 1:100
		nr rys:	strona:
		A-03	