PROJEKT ZAGOSPODAROWANIA TERENU
BUDOWA ŚCIEŻKI ROWEROWEJ W CIĄGU DROGI POWIATOWEJ NR 03147 NA ODCINKU MIĘDZYCHOCICE - CIEKOTY - OD KM 0+000 DO KM 4+300
SKALA 1:500; ARKUSZ 4

LEGENDA MOR - II etap realizacji

1. Tablica informacyjna (mapa turystyczna)
2. Tablica szyld
3. Stojaki rowerowe
4. Wiata
5. Kosze na Śmieci do selektywnej zbiórki odpadów
6. Zaplecze sanitarne z obsługą

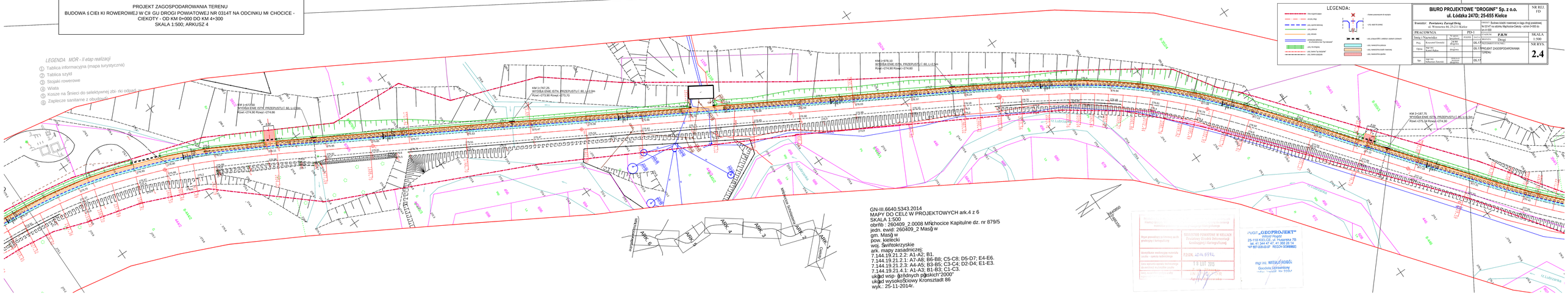

GN-III.6640.5343.2014
MAPY DO CELÓW PROJEKTOWYCH ark.4 z 6
SKALA 1:500
obręb : 260409_2.0008 Międzychocice Kapitulne dz. nr 879/5
jedn. ewid: 260409_2 Masłów
gm. Masłów
pow. kielecki
woj. Świętokrzyskie
ark. mapy zasadniczej:
7.144.19.21.2.2: A1-A2; B1.
7.144.19.21.2.1: A7-A8; B6-B8; C5-C8; D5-D7; E4-E6.
7.144.19.21.2.3: A4-A5; B3-B5; C3-C4; D2-D4; E1-E3.
7.144.19.21.4.1: A1-A3; B1-B3; C1-C3.
układ wsp: „Państwowy układ współrzędnych płaskich"2000"
układ wysokościowy Kronsztadt 86
wyk.: 25-11-2014r.

LEGENDA:

- istn. ogrodzenie
- projekt. ogrodzenie
- istn. krawężnik betonowy
- istn. jezdnia
- istn. chodnik
- istn. pojedyncze drzewo
- projekt. drzewo
- projekt. krzew
- projekt. ogrodzenie
- istn. kosz na śmieci
- istn. ławka
- istn. tablica informacyjna
- istn. tablica szyld
- istn. stojak rowerowy
- istn. wiata
- istn. zaplecze sanitarne z obsługą
- istn. przepust
- istn. przepust Ø80 z wydłużeniem, wydłużenie istniejącej
- istn. rowerowa jezdnia
- istn. rowerowa nowa jezdnia
- istn. rowerowa jezdnia

BIURO PROJEKTOWE "DROGINF" Sp. z o.o. ul. Łódzka 247D; 25-655 Kielce		NR REJ: 7D
Inwestor: Powiatowy Zarząd Dróg ul. Wojewódzka 44, 25-314 Kielce	TYTUŁ: Budowa ścieżki rowerowej w ciągu drogi powiatowej Nr 03147 na odcinku Międzychocie-Ciekoty - od km 0+000 do km 4+300	
PRACOWNIA	PD-1	
Dzień i Nazwisko	Podpis	Data	Stanowisko	Specjalność	
Projektant: Grzegorz Gwiazda	Dr INż. drogowa	05.11	KIERUNKOWY PROJEKTANT:		
Opracował: mgr inż. Daniel Kałus	drogowa	05.11	PROJEKT ZAGOSPODAROWANIA TERENU		
Sprawdził: mgr inż. Sebastian Zatorski	drogowa	05.11			
P.B.W	SKALA: 1:500	
TEMAT: Drogi	NR RYS: 2.4	

PUGDT „GEOPROJEKT"
Witold Rogóż
25-118 KIELCE, ul. Husarska 7B
tel. 41 344 47 47, +1 360 28 14
NIP 657-020-20-97 REGON 000886602

mgr inż. WITOLD ROGÓŻ
Geodeta Uprawniony
nr ewid. 7/0287 nr 5/287

Wykonano na podstawie materiałów państwowego zasobu geodezyjnego i kartograficznego
ZGODNOŚĆ PODKŁADU GEODEZYJNEGO Z STANEM NA DZIEŃ 18 LUT 2015
Data wykonania opracowania kartograficznego: 18 LUT 2015
Data ważności opracowania kartograficznego: 18 LUT 2015
Nr ewidencyjny: 7/0287/2015