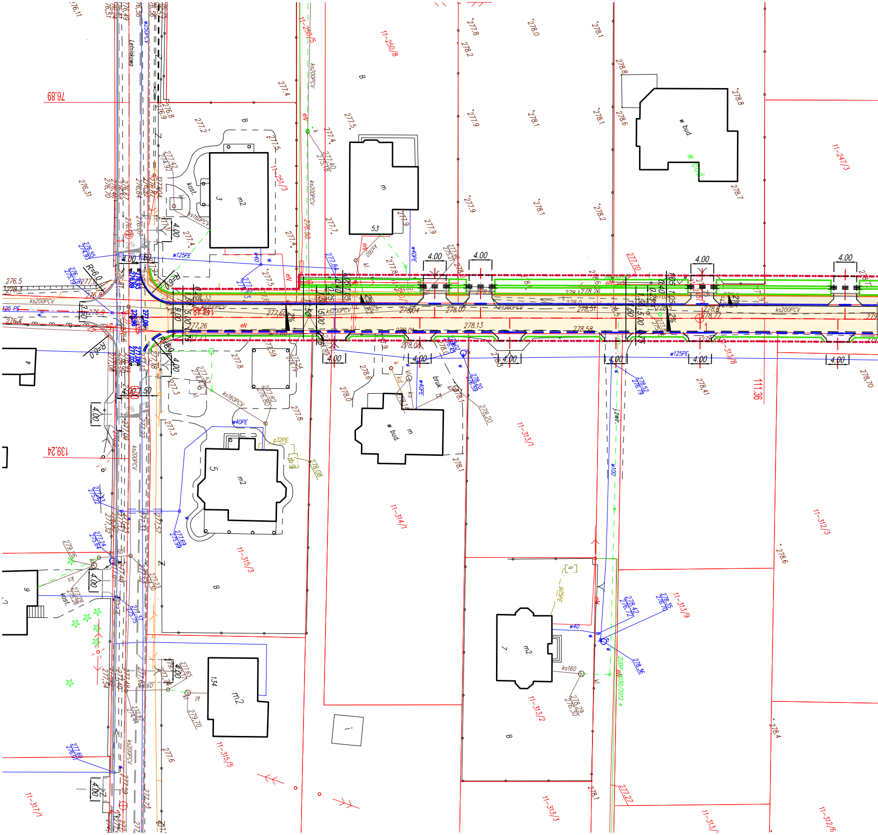
Letniskowa
76.89
139.24
111.36
11-250/5
11-250/8
11-251/3
11-247/3
11-313/1
11-313/8
11-314/1
11-315/3
11-315/5
11-317/1
11-312/3
11-313/9
11-313/2
11-313/3
11-312/6
11-313/
w bud.
m2
m
B
kost.
bruk
53
3
4
5
6
7
134
R=6.0
4.00
1.50
3.00
9.00
5.00
15.00
ks200PCV
ks160PCV
ks160
w125PE
w40PE
w40
w100
g32PE
eN
kl
277.4
277.5
277.8
277.9
278.0
278.1
278.2
278.6
278.7
278.8
276.31
278.13
278.58
278.04
278.07

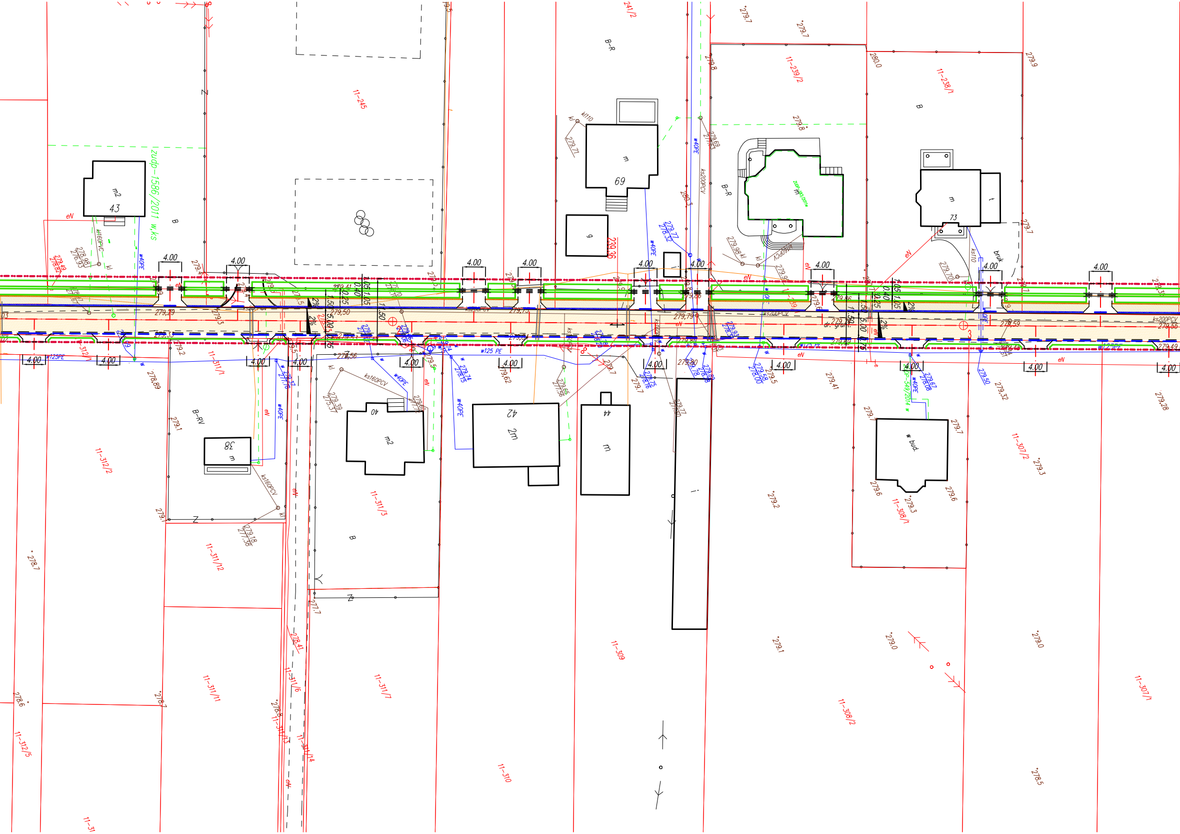
zudp-1586/2011 w,ks
zudp-549/2014 w
11-245
241/2
11-239/2
11-238/1
11-312/2
11-311/1
11-311/3
11-311/12
11-311/11
11-311/7
11-311/6
11-311/13
11-311/14
11-309
11-310
11-307/2
11-307/1
11-308/1
11-308/2
11-312/5
11-31
B-R
B-RV
B
m2
43
m
69
g
73
t
bruk
40
42
2m
44
38
w bud.
i
Z
4.00
2%
dr. grunt.
ks200PCV
ks160PCV
ks110
w125 PE
w40PE
w110
eN
kl
280.0
279.9
279.8
279.7
279.6
279.5
279.4
279.3
279.2
279.1
279.0
278.7
278.6
278.5

PROJEKT ZAGOSPODAROWANIA TERENU

BUDOWA UL.WSPÓLNEJ W MIEJSCOWOŚCI WOLA KOPCOWA - II ETAP REALIZA

SKALA 1:500

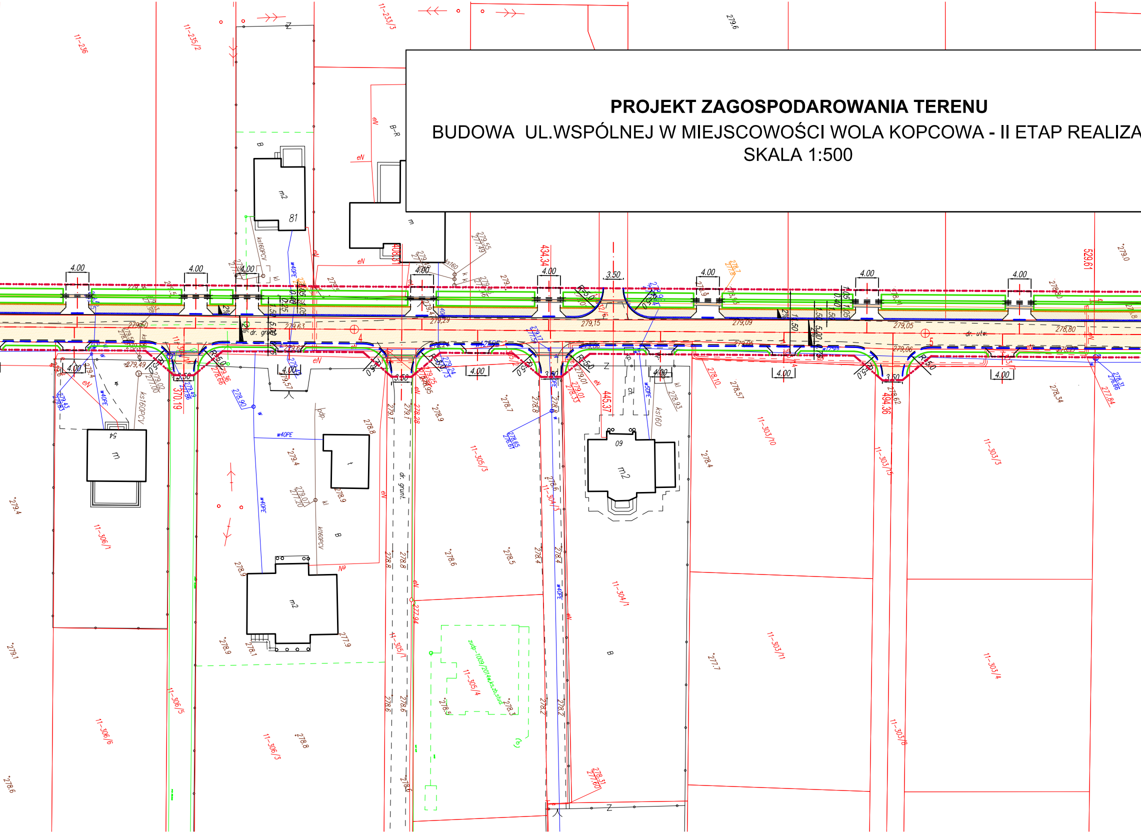
11-236
11-235/2
11-233/3
279.6
B-R
eN
B
m2
81
m
ks160PCV
w40PE
408.61
434.34
529.61
4.00
3.50
R=5.0
279.63
279.29
279.15
279.09
279.05
278.80
279.49
dr. grunt.
dr. utw.
54
11-306/1
370.19
278.90
445.37
494.36
09
ch.
pdp.
t
kl
Z
11-305/3
11-305/4
11-305/1
11-304/1
11-303/10
11-303/5
11-303/3
11-303/11
11-303/4
11-303/8
11-306/5
11-306/6
11-306/3
279.4
279.1
278.6
278.8
278.9
278.7
278.5
278.4
277.7
Nø

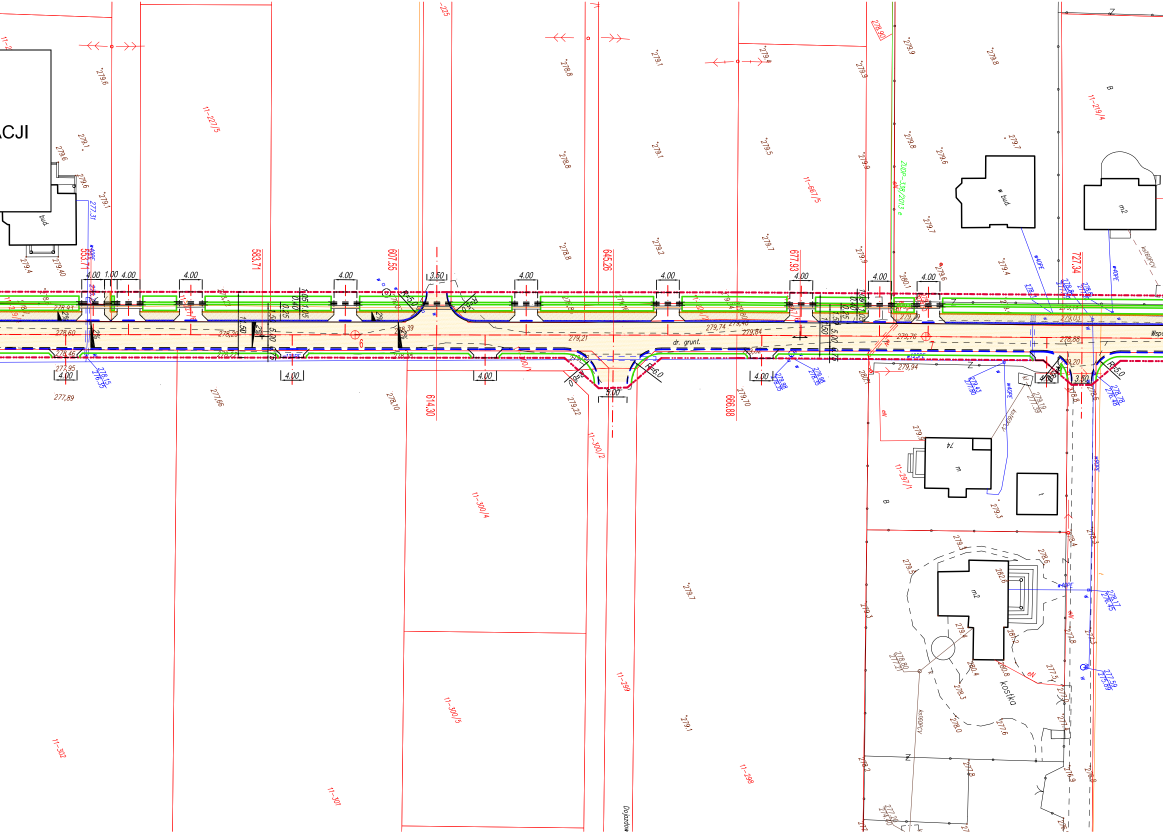

ACJI
bud.
w bud.
m2
m
74
kostka
dr. grunt.
Dojazdow
ZUDP-338/2013 e
11-227/5
11-667/5
11-219/4
11-300/2
11-300/4
11-300/5
11-299
11-298
11-297/1
11-301
11-302
553,71
583,71
607,55
614,30
645,26
666,88
677,93
727,34
4.00
1.00
3.50
5.00
0.40
0.25
1.05
1.50
2%
R=5.0
R=6.0
278,60
278,29
279,21
279,74
279,84
279,76
278,88
279,94
277,95
277,89
277,66
278,10
279,22
279,70
w40PE
w125PE
ks160PCV

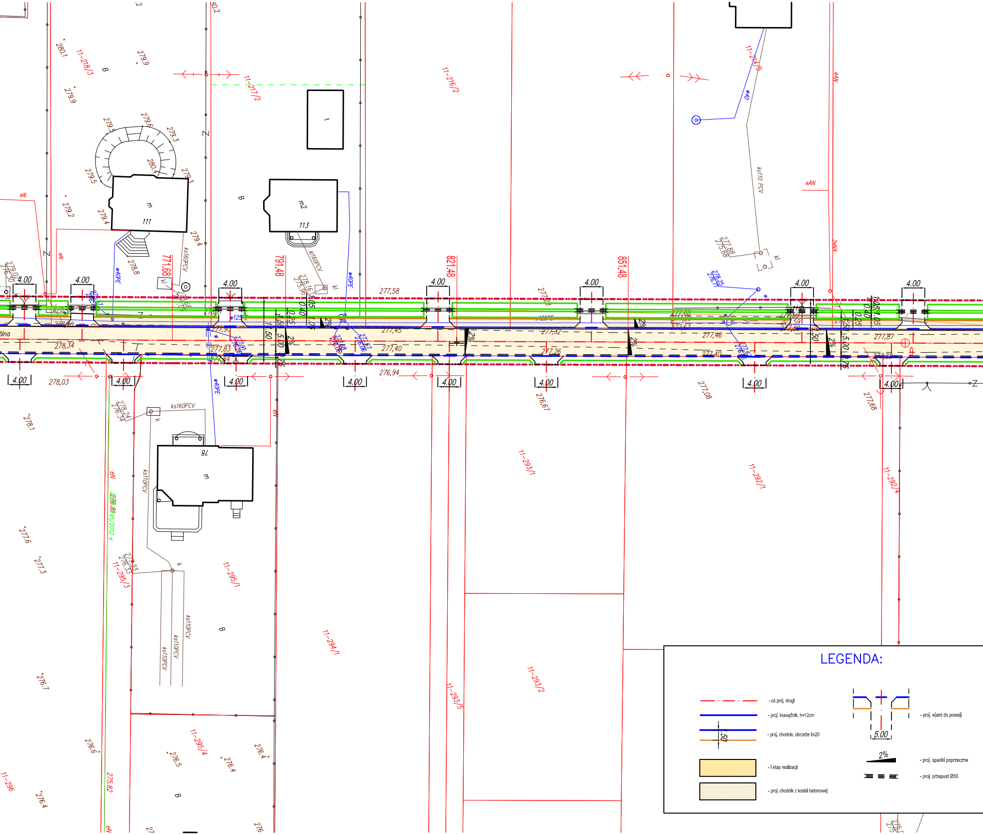
LEGENDA:
- oś proj. drogi
- proj. krawężnik, h=12cm
- proj. chodnik, obrzeże 6x20
1.50
- I etap realizacji
- proj. chodnik z kostki betonowej
5.00
- proj. wjazd do posesji
2%
- proj. spadki poprzeczne
- proj. przepust Ø50
771.68
791.48
821.48
851.48
4.00
5.00
1.50
2%
11-218/3
11-217/2
11-216/2
11-214/5
11-295/3
11-295/1
11-295/4
11-294/1
11-293/1
11-293/2
11-293/5
11-292/1
11-292/4
11-296
111
113
78
m
m2
t
B
ks160PCV
ks110PCV
kl160PCV
ks110 PCV
w40PE
w40
eN
eAN
2eNA
277,58
278,34
278,03
277,83
277,93
277,45
277,40
276,94
277,52
277,26
277,46
277,40
277,87
277.08
277.68
276.67
280.1
279.9
279.2
279.5
279.4
279.6
279.3
280.4
279.4
278.8
278.1
277.6
277.3
276.7
276.6
276.5
276.4
275.82

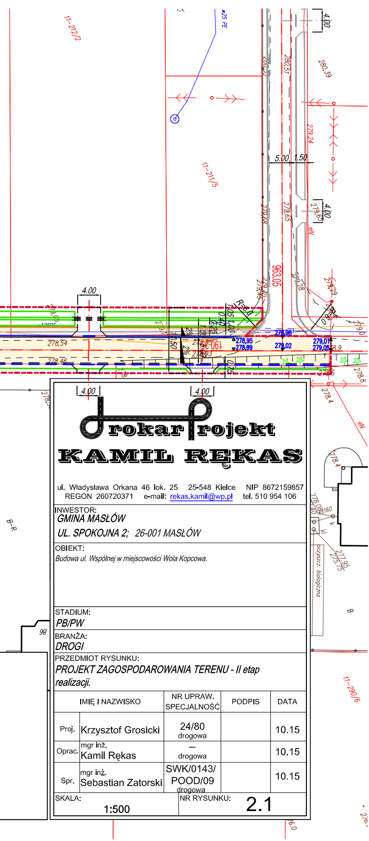
11-212/2
wz5 PE
280,39
280,51
4.00
279,24
5.00
1.50
11-211/5
279,68
279,65
279,65
4.00
963.05
279,40
R=8.0
4.00
278,54
278,46
278,95
278,99
278,98
279,02
279,01
279,05
2%
1,50
190.06
278,8
278,4
eN
278,4
278,40
278,95
oczyszcz. biologiczna
B–R
B
98
11-290/6
4.00
4.00

rokar projekt

KAMIL RĘKAS

ul. Władysława Orkana 46 lok. 25 25-548 Kielce NIP 8672159857
REGON 260720371 e-mail: rekas.kamil@wp.pl tel. 510 954 106

INWESTOR:
GMINA MASŁÓW
UL. SPOKOJNA 2; 26-001 MASŁÓW

OBIEKT:
Budowa ul. Wspólnej w miejscowości Wola Kopcowa.

STADIUM:
PB/PW

BRANŻA:
DROGI

PRZEDMIOT RYSUNKU:
PROJEKT ZAGOSPODAROWANIA TERENU - II etap realizacji.

	IMIĘ I NAZWISKO	NR UPRAW. SPECJALNOŚĆ	PODPIS	DATA
Proj.	Krzysztof Grosicki	24/80 drogowa		10.15
Oprac.	mgr inż. Kamil Rękas	– drogowa		10.15
Spr.	mgr inż. Sebastian Zatorski	SWK/0143/ POOD/09 drogowa		10.15

SKALA: 1:500
NR RYSUNKU: 2.1